

- **I politiken** - tydlig policy på regeringsnivå i Sverige: Att bo kvar hemma ska alltid vara första alternativet (SOU 2003:91).
- Kommande generationer av äldre ("**1940:taliserna**") – många har höga krav, även i sina vardagsliv.
- Stora skillnader yngre-äldre och äldre-äldre
- Äldre är lika **olika** varandra som andra ...



Hemsjukvården ökar Avancerad sjukvård i hemmet ASIH – ett begrepp både hos landsting och kommun



- Vilka slags behandlingar kan ske i hemmet?
- Mäta blodtryck, göra olika slag av tester ... men även en del enklare titthålsingrepp

Change in where to deliver care ...



Highly qualified treatments

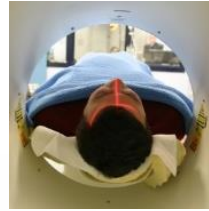

Traditional hospitals



Primary care. GP, Care centres



Home healthcare

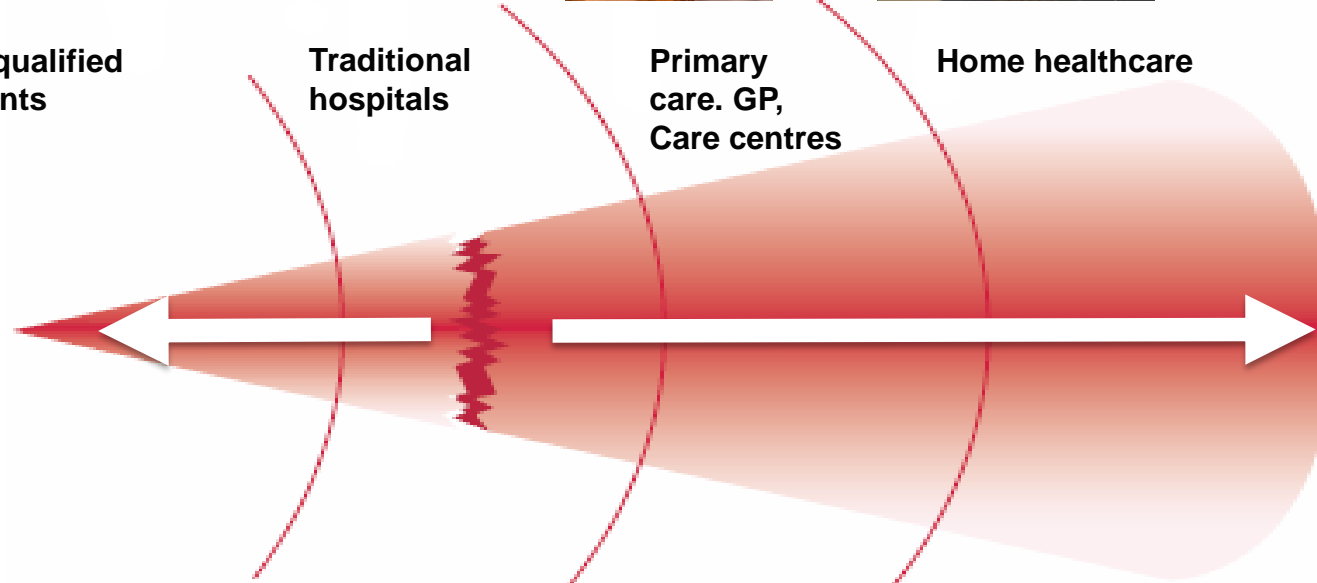





Gemensamma utrymmen

DESIGN FÖR ALLA

– Inclusive design – Universal design



- För alla åldrar ...
- Alla, oavsett funktionshinder, ska kunna använda den byggda miljön
- Enkelt att nå
- Enkelt att orientera sig
- Viktig aspekt redan i de tidiga skedena av byggprocesser

THE APARTMENTS

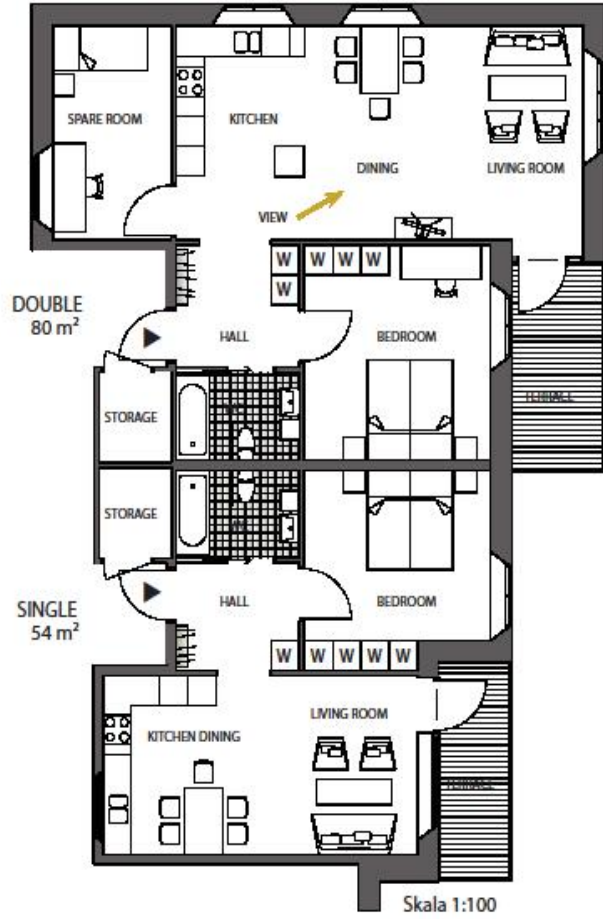

Storage areas within the building can be used to keep any materials carers need. The assisted living and senior housing co-operate to allow nurses and residential helpers to be close at hand.

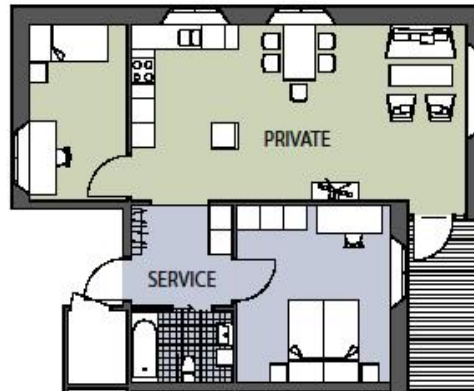

The flats are divided into areas for service and private use. Carers can access all applicable areas from the hallway without disturbing the residents regular lifestyle.

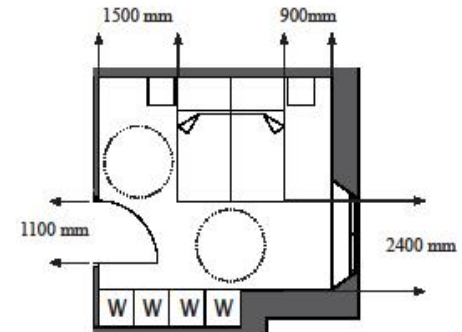

Disabled access in the bedroom is considered for a couple even in the smaller of the two apartments.

CHALMERS



CHALMERS